

Czerpnia/wyrzutnia ścienna prostokątna stalowa CSP/WSP



| Wysokość [mm] | Szerokość [mm] | | | | | | | | | |
|---------------|----------------|--------|--------|----------|----------|----------|----------|----------|----------|----------|
| | 300 | 400 | 600 | 800 | 1000 | 1200 | 1400 | 1600 | 1800 | 2000 |
| 300 | 169,00 | 183,00 | 202,00 | 233,00 | 274,00 | 337,00 | 367,00 | 412,00 | 447,00 | 480,00 |
| 400 | 216,00 | 246,00 | 262,00 | 299,00 | 351,00 | 422,00 | 462,00 | 502,00 | 538,00 | 580,00 |
| 600 | 244,00 | 282,00 | 319,00 | 352,00 | 413,00 | 495,00 | 538,00 | 588,00 | 633,00 | 673,00 |
| 800 | 302,00 | 341,00 | 383,00 | 434,00 | 496,00 | 595,00 | 648,00 | 705,00 | 758,00 | 810,00 |
| 1000 | 383,00 | 431,00 | 480,00 | 545,00 | 589,00 | 708,00 | 763,00 | 823,00 | 875,00 | 940,00 |
| 1200 | 450,00 | 496,00 | 552,00 | 625,00 | 686,00 | 810,00 | 875,00 | 940,00 | 1 003,00 | 1 068,00 |
| 1400 | 565,00 | 623,00 | 693,00 | 775,00 | 850,00 | 925,00 | 998,00 | 1 071,00 | 1 143,00 | 1 216,00 |
| 1600 | 645,00 | 710,00 | 780,00 | 875,00 | 953,00 | 1 033,00 | 1 086,00 | 1 196,00 | 1 278,00 | 1 356,00 |
| 1800 | 733,00 | 805,00 | 880,00 | 1 010,00 | 1 071,00 | 1 158,00 | 1 251,00 | 1 333,00 | 1 426,00 | 1 518,00 |
| 2000 | 828,00 | 900,00 | 995,00 | 1 091,00 | 1 126,00 | 1 278,00 | 1 378,00 | 1 468,00 | 1 569,00 | 1 666,00 |

Cena netto zł/szt.

Stal ocynkowana, system profili stalowych

Czerpnia/wyrzutnia ścienna prostokątna aluminiowa CSP-al/WSP-al

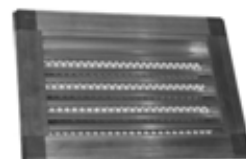

| Wysokość [mm] | Szerokość [mm] | | | | | | | | | |
|---------------|----------------|----------|----------|----------|----------|----------|----------|----------|----------|----------|
| | 300 | 400 | 600 | 800 | 1000 | 1200 | 1400 | 1600 | 1800 | 2000 |
| 300 | 241,00 | 260,00 | 288,00 | 332,00 | 372,00 | 422,00 | 460,00 | 516,00 | 560,00 | 601,00 |
| 400 | 307,00 | 350,00 | 372,00 | 425,00 | 475,00 | 529,00 | 579,00 | 629,00 | 672,00 | 726,00 |
| 600 | 347,00 | 400,00 | 454,00 | 500,00 | 560,00 | 619,00 | 672,00 | 735,00 | 791,00 | 841,00 |
| 800 | 429,00 | 485,00 | 544,00 | 616,00 | 672,00 | 744,00 | 810,00 | 882,00 | 948,00 | 1 013,00 |
| 1000 | 519,00 | 585,00 | 651,00 | 738,00 | 798,00 | 885,00 | 954,00 | 1 029,00 | 1 095,00 | 1 176,00 |
| 1200 | 610,00 | 672,00 | 748,00 | 848,00 | 929,00 | 1 013,00 | 1 095,00 | 1 176,00 | 1 254,00 | 1 336,00 |
| 1400 | 707,00 | 779,00 | 866,00 | 970,00 | 1 063,00 | 1 157,00 | 1 248,00 | 1 339,00 | 1 429,00 | 1 520,00 |
| 1600 | 807,00 | 888,00 | 976,00 | 1 095,00 | 1 192,00 | 1 292,00 | 1 357,00 | 1 495,00 | 1 598,00 | 1 695,00 |
| 1800 | 916,00 | 1 007,00 | 1 101,00 | 1 264,00 | 1 339,00 | 1 448,00 | 1 564,00 | 1 667,00 | 1 783,00 | 1 899,00 |
| 2000 | 1 035,00 | 1 126,00 | 1 245,00 | 1 364,00 | 1 408,00 | 1 598,00 | 1 723,00 | 1 836,00 | 1 961,00 | 2 083,00 |

Cena netto zł/szt.

Aluminium anodowane, system profili aluminiowych

Czerpnia/ wyrzutnia dachowa prostokątna



| Wymiar [mm] | WDP-A | WDP-B |
|-------------|----------|----------|
| 250x250 | 158,00 | 410,00 |
| 250x400 | 214,00 | 421,00 |
| 250x630 | 267,00 | 491,00 |
| 400x400 | 288,00 | 514,00 |
| 400x630 | 372,00 | 645,00 |
| 630x630 | 463,00 | 931,00 |
| 630x1000 | 624,00 | 1 088,00 |
| 630x1600 | 980,00 | 1 583,00 |
| 1000x1000 | 940,00 | 1 661,00 |
| 1000x1600 | 1 327,00 | 2 644,00 |

Cena netto zł/szt.

Czerpnia, wyrzutnia dachowe okrągła, wywietrzak cylindryczny



| d [mm] | Czerpnia dachowa CD-C | Wyrzutnia dachowa | | | Wywietrzak cylindryczny WDC |
|--------|-----------------------|-------------------|----------|----------|-----------------------------|
| | | WD-C | WD-D | WD HN/HF | |
| 100 | 187,00 | 121,00 | 163,00 | 263,00 | 149,00 |
| 125 | 187,00 | 121,00 | 163,00 | 293,00 | 149,00 |
| 160 | 187,00 | 121,00 | 163,00 | 304,00 | 161,00 |
| 200 | 187,00 | 121,00 | 163,00 | 368,00 | 181,00 |
| 250 | 208,00 | 128,00 | 187,00 | 465,00 | 196,00 |
| 315 | 255,00 | 178,00 | 219,00 | 650,00 | 324,00 |
| 400 | 348,00 | 198,00 | 280,00 | 837,00 | 435,00 |
| 500 | 440,00 | 232,00 | 395,00 | 1 022,00 | 726,00 |
| 630 | 650,00 | 348,00 | 557,00 | 1 347,00 | 830,00 |
| 800 | 930,00 | 634,00 | 811,00 | 1 857,00 | 1 381,00 |
| 1000 | 1 393,00 | 697,00 | 1 394,00 | 2 322,00 | 1 657,00 |

Cena netto zł/szt.

Czerpnia/wyrzutnia ścienna okrągła



| d[mm] | Czerpnia-wyrzutnia aluminiowa CWO | Czerpnia-wyrzutnia chromoniklowa z okapnikiem UVLA | Czerpnia-wyrzutnia Chromoniklowa UELA |
|-------|-----------------------------------|--|---------------------------------------|
| 100 | 34,00 | 70,00 | 50,00 |
| 125 | 39,00 | 80,00 | 73,00 |
| 160 | 47,00 | 96,00 | 92,00 |
| 200 | 51,00 | 183,00 | 172,00 |
| 250 | 124,00 | 190,00 | |
| 315 | 163,00 | | |
| 400 | 309,33 | | |

Cena netto zł/szt.

Klapy rewizyjne



| Klapa rewizyjna do kanałów okrągłych IPR | | |
|--|--------------------|--------------------|
| AxB [mm] | Średnica rury [mm] | Cena netto zł/szt. |
| 180x80 | Ø100 ÷ Ø125 | 36,00 |
| 250x150 | Ø160 ÷ Ø400 | 60,00 |
| 400x300 | Ø400 ÷ Ø800 | 121,00 |

| Klapa rewizyjna do kanałów prostokątnych IPFQ | |
|---|--------------------|
| AxB [mm] | Cena netto zł/szt. |
| 180x80 | 21,00 |
| 200x 100 | 46,00 |
| 250x150 | 32,00 |
| 300x200 | 96,00 |
| 400x300 | 170,00 |
| 500x400 | 305,00 |
| 600x450 | 367,00 |

Nasady kominowe

Nasada kominowa Turbowent, Tulipan



| D [mm] | Nyplowa | | Nyplowa dzielona | | Z kołnierzem | | Z podstawą | |
|------------|-----------|------------|------------------|------------|--------------|------------|------------|------------|
| | Aluminium | Nierdzewna | Aluminium | Nierdzewna | Aluminium | Nierdzewna | Aluminium | Nierdzewna |
| 130 | 161,00 | 224,00 | 197,00 | 244,00 | 219,00 | 267,00 | 218,00 | 284,00 |
| 150 | 166,00 | 236,00 | 204,00 | 256,00 | 229,00 | 287,00 | 224,00 | 300,00 |
| 160 | 167,00 | 252,00 | 223,00 | 280,00 | 235,00 | 295,00 | 226,00 | 305,00 |
| 200 | 194,00 | 302,00 | 247,00 | 309,00 | 249,00 | 338,00 | 240,00 | 360,00 |
| 250 | 268,00 | 408,00 | 335,00 | 386,00 | 315,00 | 455,00 | 307,00 | 455,00 |
| 300 | 367,00 | 430,00 | 384,00 | 491,00 | 377,00 | 521,00 | 333,00 | 553,00 |
| 315 | 300,00 | 467,00 | 402,00 | | 389,00 | | 366,00 | |
| 400 | 501,00 | | 541,00 | | 530,00 | | 514,00 | |
| 450 | 557,00 | | 605,00 | | 590,00 | | 570,00 | |
| 500 | 585,00 | | 631,00 | | 668,00 | | 643,00 | |

Cena netto zł/szt.

Nasada kominowa Srażak



| d [mm] | Nyplowa dzielona | Z kołnierzem | Z podstawą |
|------------|------------------|--------------|------------|
| | Nierdzewna | Nierdzewna | Nierdzewna |
| 130 | 279,00 | 279,00 | 279,00 |
| 150 | 300,00 | 300,00 | 300,00 |
| 180 | 325,00 | 325,00 | 325,00 |
| 200 | 341,00 | 341,00 | 341,00 |
| 250 | 366,00 | 366,00 | 366,00 |
| 300 | 423,00 | 423,00 | 423,00 |
| 350 | 534,00 | 534,00 | 534,00 |

Cena netto zł/szt.

Podstawy dachowe okrągłe i prostokątne



| d [mm] | Podstawa dachowa | | |
|-------------|------------------|-----------|----------|
| | PD - B I | PD - B II | PD -BIII |
| 100 | 123,00 | 151,00 | 244,00 |
| 125 | 123,00 | 151,00 | 244,00 |
| 160 | 123,00 | 151,00 | 244,00 |
| 200 | 126,00 | 180,00 | 288,00 |
| 250 | 143,00 | 219,00 | 345,00 |
| 315 | 173,00 | 244,00 | 436,00 |
| 400 | 206,00 | 290,00 | 524,00 |
| 500 | 267,00 | 415,00 | 716,00 |
| 630 | 328,00 | 508,00 | 899,00 |
| 800 | 387,00 | 674,00 | 1 026,00 |
| 1000 | 499,00 | 847,00 | 1 230,00 |

Cena netto zł/szt.

| Podstawa dachowa prostokątna PDP typ A | |
|--|--------------------|
| Wymiar [mm] | Cena netto zł/szt. |
| 250 × 250 | 247,00 |
| 250 × 400 | 294,00 |
| 250 × 630 | 343,00 |
| 400 × 400 | 360,00 |
| 400 × 630 | 398,00 |
| 630 × 630 | 559,00 |
| 630 × 1000 | 799,00 |
| 630 × 1600 | 1 018,00 |
| 1000 × 1000 | 992,00 |
| 1000 × 1600 | 1 298,00 |



Cokoły dachowe



Cokół dachowy COKD pod podstawę dachową BI, BII, BIII

| d [mm] podstawy | COKD-...-0 | COKD-...-45 | COKD-I-30-...-0 | COKD-I-30-...-45 | COKD-I-50-...-0 | COKD-I-50-...-45 |
|--------------------|-------------|-----------------|-----------------|------------------|-----------------|------------------|
| | kąt 0° | kąt od 1° - 45° | kąt 0° | kąt od 1°-45° | kąt 0° | kąt od 1°-45° |
| | Bezizolacji | | Izolacja 30 mm | | Izolacja 50 mm | |
| 100 | 367,00 | 404,00 | 564,00 | 620,00 | 573,00 | 630,00 |
| 125 | 375,00 | 413,00 | 576,00 | 634,00 | 586,00 | 644,00 |
| 150 | 408,00 | 448,00 | 625,00 | 688,00 | 637,00 | 701,00 |
| 160 | 426,00 | 468,00 | 647,00 | 712,00 | 660,00 | 726,00 |
| 200 | 461,00 | 508,00 | 692,00 | 761,00 | 706,00 | 776,00 |
| 250 | 474,00 | 521,00 | 710,00 | 781,00 | 725,00 | 797,00 |
| 300 | 510,00 | 560,00 | 735,00 | 808,00 | 751,00 | 826,00 |
| 315 | 537,00 | 591,00 | 747,00 | 821,00 | 764,00 | 840,00 |
| 355 | 570,00 | 627,00 | 835,00 | 919,00 | 855,00 | 940,00 |
| 400 | 663,00 | 729,00 | 916,00 | 1 008,00 | 938,00 | 1 032,00 |
| 450 | 708,00 | 779,00 | 1 000,00 | 1 100,00 | 1 026,00 | 1 128,00 |
| 500 | 738,00 | 812,00 | 1 054,00 | 1 160,00 | 1 080,00 | 1 188,00 |
| 560 | 788,00 | 867,00 | 1 097,00 | 1 207,00 | 1 125,00 | 1 238,00 |
| 630 | 839,00 | 923,00 | 1 209,00 | 1 330,00 | 1 240,00 | 1 364,00 |
| 710 | 919,00 | 1 011,00 | 1 295,00 | 1 425,00 | 1 331,00 | 1 464,00 |
| 800 | 960,00 | 1 055,00 | 1 392,00 | 1 531,00 | 1 431,00 | 1 574,00 |
| 1000 | 1 045,00 | 1 150,00 | 1 514,00 | 1 666,00 | 1 559,00 | 1 715,00 |

Cena netto zł/szt.



Cokół dachowy CQKD pod podstawę dachową PDP typ A

| AxB[mm] podstawy | CQKD-...-0 | CQKD-...-45 | CQKD-I-30-...-0 | CQKD-I-30-...-45 | CQKD-I-50-...-0 | CQKD-I-50-...-45 |
|---------------------|-------------|-----------------|-----------------|------------------|-----------------|------------------|
| | kąt 0° | kąt od 1° - 45° | kąt 0° | kąt od 1°-45° | kąt 0° | kąt od 1°-45° |
| | Bezizolacji | | Izolacja 30 mm | | Izolacja 50 mm | |
| 250X250 | 375,00 | 394,00 | 576,00 | 605,00 | 586,00 | 615,00 |
| 300X300 | 408,00 | 428,00 | 625,00 | 656,00 | 637,00 | 669,00 |
| 400X400 | 461,00 | 485,00 | 692,00 | 726,00 | 706,00 | 741,00 |
| 500X500 | 537,00 | 564,00 | 747,00 | 784,00 | 764,00 | 802,00 |
| 600X600 | 663,00 | 696,00 | 916,00 | 962,00 | 938,00 | 985,00 |
| 800X800 | 839,00 | 881,00 | 1 209,00 | 1 269,00 | 1 240,00 | 1 302,00 |
| 1000X1000 | 919,00 | 965,00 | 1 295,00 | 1 360,00 | 1 331,00 | 1 397,00 |
| 1200X1200 | 1 045,00 | 1 098,00 | 1 514,00 | 1 590,00 | 1 559,00 | 1 637,00 |

Cena netto zł/szt.

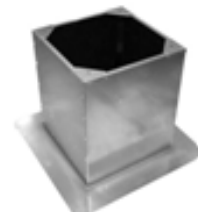
Podstawy dachowe prostokątne
Podstawa dachowa prostokątna PD-S

| Typ | Cena netto zł/szt. |
|------------------|--------------------|
| PD-S 190/225 | 315,00 |
| PD-S 310/311 | 351,00 |
| PD-S 355/400 | 407,00 |
| PD-S 450/499/500 | 427,00 |
| PD-S 560/630 | 615,00 |
| PD-S 710 | 740,00 |
| PD-S 800/900 | 931,00 |

Produkt przystosowany do montażu następujących typów wentylatorów:

Systemair: DVS, DHS, DVSI, DVN, DVNI, DVC;

Rosenberg: DV, DH, DVS, DVWN, DVWNS, DV-G.

Wykonanie z blachy ocynkowanej zapewnia odporność na korozję

Podstawa dachowa prostokątna tłumiąca PD-ST

| Typ | Cena netto zł/szt. |
|-------------------|--------------------|
| PD-ST 190/225 | 599,00 |
| PD-ST 310/311 | 694,00 |
| PD-ST 355/400 | 886,00 |
| PD-ST 450/499/500 | 934,00 |
| PD-ST 560/630 | 1 317,00 |
| PD-ST 710 | 1 677,00 |
| PD-ST 800/900 | 2 093,00 |

Do zastosowań o podwyższonych wymaganiach odnośnie parametrów akustycznych.

Tłumienie dźwięku przy 250Hz wynosi średnio 8 dB.

Materiał pochłaniający dźwięk jest odporny na ścieranie do prędkości 20 m/s.

Przystosowany do montażu następujących typów wentylatorów:

Systemair: DVS, DHS, DVSI, DVN, DVNI, DVC;

Rosenberg: DV, DH, DVS, DVWN, DVWNS, DV-G.

Filtry kanałowe



| d[mm] | AxA [mm] | B [mm] | Filtr kanałowy okrągły FKO |
|-------|----------|--------|----------------------------|
| 100 | 180 | 180 | 196,00 |
| 125 | 180 | 180 | 199,00 |
| 160 | 210 | 180 | 265,00 |
| 200 | 250 | 180 | 282,00 |
| 250 | 300 | 180 | 298,00 |
| 315 | 360 | 180 | 331,00 |
| 355 | 400 | 180 | 354,00 |
| 400 | 450 | 180 | 413,00 |
| 500 | 550 | 180 | 450,00 |

Cena netto zł/szt.

| d[mm] | Filtr kanałowy okrągły OFK |
|-------|----------------------------|
| 100 | 186,00 |
| 125 | 189,00 |
| 160 | 252,00 |
| 200 | 268,00 |
| 250 | 283,00 |
| 315 | 314,00 |
| 355 | 336,00 |
| 400 | 392,00 |
| 500 | 428,00 |

Cena netto zł/szt.

| Filtr kasetowy FK | | | | | | |
|-------------------|----------------|--------|--------|--------|----------|----------|
| Wysokość [mm] | Szerokość [mm] | | | | | |
| | 200 | 400 | 600 | 800 | 1000 | 1250 |
| 200 | 276,00 | 276,00 | 342,00 | 383,00 | 410,00 | 451,00 |
| 400 | 276,00 | 276,00 | 342,00 | 410,00 | 438,00 | 574,00 |
| 600 | 342,00 | 342,00 | 397,00 | 492,00 | 588,00 | 766,00 |
| 800 | 383,00 | 410,00 | 479,00 | 629,00 | 821,00 | 957,00 |
| 1000 | 410,00 | 438,00 | 561,00 | 807,00 | 834,00 | 1 162,00 |
| 1250 | 451,00 | 574,00 | 725,00 | 930,00 | 1 162,00 | 1 422,00 |

Cena netto zł/szt.



Króćce elastyczne



| d[mm] | Króciec elastyczny okrągły KEO | Króciec elastyczny okrągły KEO-K |
|-------|--------------------------------|----------------------------------|
| 80 | 17,00 | 48,00 |
| 100 | 18,00 | 49,00 |
| 125 | 19,00 | 53,00 |
| 160 | 21,00 | 58,00 |
| 200 | 23,00 | 61,00 |
| 250 | 25,00 | 81,00 |
| 315 | 28,00 | 90,00 |
| 400 | 32,00 | 112,00 |
| 500 | 37,00 | 146,00 |
| 630 | 43,00 | 223,00 |
| 800 | 50,00 | 270,00 |
| 1000 | 63,00 | 357,00 |
| 1250 | 79,00 | 443,00 |

Cena netto zł/szt.

| Króciec elastyczny prostokątny KEP | | | | | | |
|------------------------------------|----------------|--------|--------|--------|--------|--------|
| Wysokość [mm] | Szerokość [mm] | | | | | |
| | 200 | 400 | 600 | 800 | 1000 | 1250 |
| 200 | 338,00 | 52,00 | 65,00 | 80,00 | 96,00 | 118,00 |
| 400 | 52,00 | 68,00 | 81,00 | 96,00 | 111,00 | 135,00 |
| 600 | 68,00 | 85,00 | 96,00 | 111,00 | 126,00 | 152,00 |
| 800 | 81,00 | 96,00 | 111,00 | 131,00 | 147,00 | 167,00 |
| 1000 | 96,00 | 111,00 | 126,00 | 147,00 | 164,00 | 188,00 |
| 1250 | 118,00 | 130,00 | 152,00 | 167,00 | 188,00 | 211,00 |

Cena netto zł/szt.